Контрольный экземпляр

Массе а мехкий пролетареш, вlаwагlкхета!

Сердало

СОВЕТСКИ СОЮЗА КОММУНИСТИЧЕСКИ ПАРТЕ НОХЧ-ГIАЛГIАЙ ОБКОМА, НОХЧ-ГIАЛГIАЙ АССР ЛАКХЕХЬАРЧА СОВЕТЕИ МИНИСТРИЙ СОВЕТЕИ ОРГАН

«СВЕТ» Орган Чечено-Ингушского обкома КПСС, Верховного Совета и Совета Министров ЧИАССР

Газет арадувл 1923 шера денз ● ШОАТТА, 14 МАРТ, 1981 ШУ. ● № 33 (6323). ● Мах 2 кепиг.

КПСС обкоме, НГIАССР Министрий Совете, облсовпрофе, ВЛКСМ обкоме

Сийле хийла хьалхалаттарий!

КПСС XXVI съезда сийлахь мацIазаре Нохч-Гlалгlай АССР райономаш, предприятеш, организацеш, колхозаш, совхозаш, производственни бригадаш коллективаш кепе вермаш социалистически кепе итт.

КПСС XXVI съезда сийна къастийна ворхI денз. Нохч-Гlалгlайчоь къахьегамхоша дуззе дакъа лаьцар 1980 шера а бlаргачоь иттаглие пятилетка а экономически социальни программа кхочушъяр. Республикерча предприятийн организацийн коллективаша рапорт делар продукци мацIаза яхаре иттаглие пятилетка план хенал хьала кхочушъяра. Планерча лаьрхIачун совгIа арахецар 80 миллион сомгIа сома маьта продукци. 1980 шера вермча керттера заденаш а тоьлаца кхочушйир.

Уьш шера январен феврален ботташа лакхе оьсарер хIаьрча белгалбаьлар производственни коллективаш болх. Республикин промышленносто тоьлаца кхочушдар съезда сийна тIаьнца хенна социалистически денгаш. Продукци маьлаца яхаре шен бетта план 102,1 процент кхочушйир, къахьегама оьсарер лакхара заданаш 1Р1,5 процент кхочушйир. Цу хенахь мехкара планан совгIа дIачуьлар 9 миллион сома маьта продукци. КПСС XXVI съезда сийлахь мацIазаре йолу социалистически яьле дIайолъяьлу «Грозныйнефть» объединене, «Электроприбор» завода, «Новосельский» совхоза коллективаша тоьлелла кхочушдир тIаьнца хенна социалистически денгаш. Ерриге республика тIаьнца уьш шера шен бетта планан тIаьнца социалистически денгаш тоьлелла кхочушйир 276 предприятин организацеш, 1795 цеха, участка, бригада кепе монтажаша, 34 эзар болабелла.

КПСС XXVI съезда сийлахь мацIазаре йарна хенахь социалистически яьлг итогаша а тIаьхь КПСС обкома бюрос, НГIАССР Министрий Совето, облсовпрофо, ВЛКСМ обкомо соцан бу:

КПСС XXVI съезда сийлахь мацIазаре йьхочу социалистически яьлг этIара денгахь тоьлелла кхочушдаран социалистически яьлг итогаш тIаьхь КПСС обкома, НГIАССР Министрий Совето, облсовпрофо, ВЛКСМ обкома памятни знак а душ, «КПСС XXVI съезда къахьегама совгIатий памятни книжка тIа» хьойла.

Районаш:
**ОКТЯБРЬСКИ,
АЧХОЙ-МАРТАНОВСКИ,
ЛЕНИНСКИ,
НАЗРАНОВСКИ.**

Коллективаш:

«Грозненефть» производственни объединенин;
Старогрозненски буруш тохара белий управленин;
«Старогрозненефть» механизаттен газе болъу управленин;
технологически транспорте Ташкалински управленин;
Керибулакски химически реагентий завод;
КПСС 30 шу дизарна цIерагIа йола Грозненски химически
«Грозагрохимсервисан» институт;
«Красный молот» завод;
«Электроприбор» завод.
П. Алрозов цIерагIа йола «Электроинструмент» завод;
«Промавтоматика» ява кольцов - производственни объединенин;
малгIбаьлен электрически сетин;
Грозненски производственни швейни объединенин;
Гудермански района «Новогрозненски» ява колхозан ямин совхоз;
Нохч - Гlалгlай транспортни управленин автоколонна-1737;
Грозненски вагонни депо;
Грозненски телеграф;
Нохч-Гlалгlай тIамашен управленин № 7 йолу Грозненски монтажни управленин;
Ленина орден лелаеннa № 7 йолчу специализированни треста Грозненски монтажни управленин;
«Чечнятрансгазпроект» яра проектни институт;
«Центроспецгаз» треста Грозненски управленин;
Шалинскн мелиехоз;
«Чечнигоспьебыт» объединенин;
производственни текстильно-галантерейни объединенин;
Грозненски «Гастроном» торг;
Сунженски районни комбинат;
Сунженски районни милицин-коммунальни боаьнна производственни управленин;
Грозненски района Старнопрстски птицефабрика;
«Молочный» ява Нохч - Гlалгlай объединенин;
Урус-Мартановски района Мичурина цIерагIа йина совхоз;
Ленина орден лелаю «Шалинский» яра племзавод;
Шалинскн района «Шалинский» яра совхоз;
Гудермански района «Гудермански» яра совхоз;
«Чеченнингушколгозстрой» объединенин чуйогIа Нижай.
Юртовски мелиоративни ди-ков лела механизированни колонна;
Наурски района «Красное знамя» яра колхоз;
«Госсемельэтатчеткан» Грозненски автотранспортни предприяти;
Нохч-Гlалгlай радиощелонбинат;
«Консервплодоовощ» объединенин;
Хьаьла латтача 106 бригада, смена, участка коллективаша хьожайор КПСС обкома, НГIАССР Министрий Совете, облсовпрофе, ВЛКСМ обкома вьалгалаш, сийлаен дипломаш аннеб.

КПСС XXVI съезда сийлахь мацIазаре йарна социалистически яьлг этIара лаьцарна тоьлелла а доаьхI яьлг лаьтта лаьттара бакъволлу аннеб КПСС обкома, Нохч-Гlалгlай АССР Министрий Совета, облсовпрофе, ВЛКСМ обкома сийлаен грамоташ.

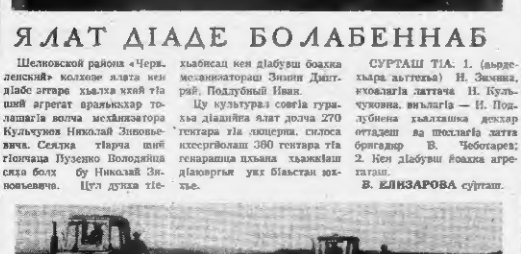

ЯЛАТ ДIАДЕ БОЛАБЕННАБ

Шелковской района «Черняленский» колхозе эларта кен дIабе эгIара хьалха яхий тIа шиъ агрегат врачыкъар тоьлашъяь волча механизатора Кульчуков Николай Зиновьевича. Сеятка тIаьчча шиъ гIончача Пузенко Володайна сиза болх бу Николай Зиновьевича. Цуьл дукха тIе-хьабIасаш кен дIабуьш боаьха механизатораш Зинин Дмитрий, Подлубный Иван.

Цу культурал совгIа гурахьа дIадийна ялат долчча 270 тонгара тIа лацерна. силоса яхсерийолаш 360 тонгара тIа генарашца цхьаьнга хьажжаш дIаоьрзыр уьш бIаьстан охьахьа.

СУРТАШ ТIА. 1. (аьрдехьара аьттехьа) Н. Зимина, комсомолгIа латтача Н. Кульчуконна. вилгалгIа — И. Подлубнена хьалхашка декъар отгадеш ва шоссегIа латта бригадир В. Чеботарев; 2. Кен дIабуьш боаьха агрегаташ.

В. ЕЛИЗАРОВА сурташ.

Коммунистически субботник ишъаздолаш

ХЬИНАР АЙДАЬ...

Самарданкъа Грозненски «Автоспецоборудование» яхча опытно-экспериментальни завода № 6 йолчу сборочни цеха болхлой, инженерно-технически бюллой митинг хилар. Из хетаьч яр уьш шера 18 апрезе Ерриге-союзни коммунистически субботник дара Москве хьалха латтача предприятеша дIабоьлаьш пондратина хьалхарча. Кхачча дешошкарчуьл хьинарг-та кха а хьегаш, продукци духхарлера аралецна шоай ишъ ядо ма бевш болх бергIамарех хьакъалаш дир доззал араяьлъ дIабоьхIитта продукци жIачIчу бригада бригадира В. С. Туранина, сварщика В. В. Фарафонтов, цеха начальника Н. В. Фальчихина, слесаря-сборщика Ю. В. Махнос, кIентар. Шоай ер дийлаьш дIаяхка 445 сома яларг цхьайтталлагIга пятилетка фонда кхъьхьорга цар.

И. ПЛИЕВ.

12 марта Грозненски «Электроприбор» завода Солоденко Степан Петрович иерге латтача барзIлагIча десера 150 гарта болхло, инженерно-технически бюллой, гIулкхера шах яшиагIйхинчар дедъяьлга салойча уьш. Уьш шера 16 апреле В. И. Ленин ван 111 шу дизарна хетьаь Ерриге-союзни коммунистически субботник дара Вола яхчох тIаьнца ерах. Массаге а тоьаттIа къобаллъяь хьалхар москвичий инициатива.

Митинге къамелаш дацча бьаллонна доаь делар хьажа-речча къахьегагIа коммунистически субботник белгалбаьхьа, ярахеца продукци дIаоьрзыр шера 16 апреле 18 шу дизарна алапа пятилетка фонда кхъьхьорга деш делар цар.

Б. ДОТМАРЗИЕВ.

СИГАЛА НИКЪ БЕШ ДА «СОЮЗ Т-4»

Космически орт тIехьара программаца хьежжа 12 марта Советски Союзе сигала дахийтар кепе командир Советски Союза Турпал. СССР летчик-космонавт Коваленок Владимир Васильевич борт-инженер Савиных Виктор Петрович вола яхийнаш а йолаш дахкар доаь «Союз Т-4» яха космически кепе.

Нихъ барт программо дерзI «Союз Т-4» яха кепе «Салют-6» — «Прогресс-12» ялача орбитазаш шиъпайхьа дIахьотта. Кепе яхийнаш стаьне тIе де дешарга планаргIа де лаьрхIа ремонтно - профилактически болхаш. Инжинерно-техницески оборудовани кондиционерашца.

Космонавташ иеврьастий Коваленков Савиных дош хьаг делаш а ба нихъ барт программа кхочушъяь а болабеннаш.

(ТАСС).

Полковник КОВАЛЕНОК Владимир Васильевич

«Союз Т-4» яхача космически кема командир Советски Союза Турпал СССР летчик-космонавт Коваленок Владимир Васильевич вола 1942 шера 3 марта Мински область Крупски района Белое яхча юрта.

1963 шера летчикий Балашовски лаккара тIема авиационни училища яьккхачул тIехьагIа гIулакхе хинаш тIема-транспортни авиацин.

В. В. Коваленок — 1962 шера денз Советски Союза Коммунистически парте кеп.

Космонавтий отряде 1967 шера дIаяйнаш Владимир Васильевич.

1978 шера космонавташ кийчбега Центре балий волчаше а Байтеньинай Ю. А. Гагарина цIерагIа йола Тюмa-Фетгара академи.

В. В. Коваленок космосе шозза шиъ баьб: 1977 шера «Союз-25» яхча кема тIа, 1978 шера «Салют-6» яхча станце тIа шозлагIча керттера экспедице командир волиш.

САВИНЫХ Виктор Петрович

Савиных Виктор Петрович вахь 1940 шера 7 марта Кировски области Оричевски района Березинны яхча юрта.

1960 шера Пермски машинаяьлча транспорта техникум яьккхачул тIехьагIа болх баьб Свердловски машинаяьлча тIа, цуьл тIехьагIа Советски Эскаре гIулакх деш хинаш.

В. В. Савиных — 1963 шера денз Советски Союза Коммунистически парте член.

1980 шера чакхъьжаьккий геодези, аэрофотосъемкай, картографие Московски институт, болх бе волаьенна конструкторни бюро. Виктор Петрович хьажжаш ши эмпиратнеки инженер волга, космически аппараташа приборашъ хьакхоллаш хинаш, космически маьшIа дечи нахъашта достаи тезачча дакъа лаьцнаш.

В. П. Савиных космонавтий отряде дIаяйнаш 1978 шера. «Союз» яхача кема тIеи «Салют-6» яхча орбитални станце тIеи шозлагIча керттера экспедице командир волиш.

ПАРТЕ ВЕТЕРАНАШТА НОХЧ-ГIАЛГIАЙ АССР ЛАКХЕХЬАРЧА СОВЕТА ПРЕЗИДИУМА СИЙЛЕН ГРАМОТАЙ ЯЛАРАХ ДОЛА

НОХЧ-ГIАЛГIАЙ АССР ЛАКХЕХЬАРЧА СОВЕТА ПРЕЗИДИУМА

УКАЗ

Республика общественни вахар тIаьнаре дакъа лацарах, къахьегамхоша коммунистически ишташ луш берита болх баркал Нохч-Гlалгlай Автономни Советски Социалистически Республика Лакхехьарча Совета Президиума Сийлен грамота лойла:

Аманлесов Давид Андреевича — 1930 шера денз КПСС член волча, персональни пенсионера.

Бекмурзаев Александр Михайлович — 1927 шера денз КПСС член волча, персональни пенсионера.

Будагов Сергей Мирзоевича — 1928 шера денз КПСС член волча, пенсионера.

Гайтов Берда Хьамида — 1930 шера денз КПСС член волча, пенсионера.

Дисаев Адам Феликсовича — 1930 шера денз КПСС член волча, персональни пенсионера.

Лалиев Керим Мустафайна — 1930 шера денз КПСС член волча, персональни пенсионера.

Мелидонъкин Айнаст Агапуровна — 1930 шера денз КПСС член волча, пенсионера.

Нагрбиев Бате Заурбека — 1930 шера денз КПСС член волча, горлодоовощторга № 47 йолча павильона тика продавеца.

Романенко Николай Пимоновича — 1930 шера денз КПСС член волча, пенсионера.

Тепкин Григорий Ильича — 1928 шера денз КПСС член волча пенсионера.

Нохч - Гlалгlай АССР Лакхехьарча Совета Президиума председатель Х. БОКОВ.
Нохч - Гlалгlай АССР Лакхехьарча Совета Президиум секретарь Н. ПРАВЕНЬКИН.

гор. Грозный,
1981 шу, 9 март.

Нох. Б. П. КАЛИНОВНА НОХЧ-ГIАЛГIАЙ АССР ЛАКХЕХЬАРЧА СОВЕТА ПРЕЗИДИУМА СИЙЛЕН ГРАМОТА ЯЛАРАХ ДОЛА

НОХЧ-ГIАЛГIАЙ АССР ЛАКХЕХЬАРЧА СОВЕТА ПРЕЗИДИУМА

УКАЗ

Управленин яра автоматизированни системаш къьккхьалачча докторийча хьокъаналлина кхачарах а, общественни вахар тIаьнаре дакъа лацарах а, барчча дийцача денз шоссетгье итт шу дизарна дуьхьаренна а Нохч-Гlалгlай Автономни Советски Социалистически Республика Лакхехьарча Совета Президиума Сийлен грамота лойла Калинов Борис Петровича — «Промавтоматика» ялача Грозненски йалина-производственни объединенин отделенин заведующа.

Нохч - Гlалгlай АССР Лакхехьарча Совета Президиума председатель Х. БОКОВ.
Нохч - Гlалгlай АССР Лакхехьарча Совета Президиум секретарь Н. ПРАВЕНЬКИН.

гор. Грозный,
1981 шу, 9 март.

Нох. К. Б. ПАЛЬЧИКА НОХЧ-ГIАЛГIАЙ АССР ЙИЛМАЙ ТЕХНИКАН ЗАСЛУЖЕННИЙ ДЕЯТЕЛЬ ЯХА ЦИ ЯЛАРАХ ДОЛА

НОХЧ-ГIАЛГIАЙ АССР ЛАКХЕХЬАРЧА СОВЕТА ПРЕЗИДИУМА

УКАЗ

Керда техникен технологин хьажоллачеп кхъьежделлачеп дика йIамаш карагIдаттарах, общественни вахар тIаьнаре дакъа лацарах Нохч - Гlалгlай Автономни Советски Социалистически Республика йилмай техникан заслуженни деятель яха цIи цIе лойла нох. **Пальчик** Казимир Вернович — «Промавтоматика» ялача Грозненски йилма-производственни объединенин йилма-техницески проектни института вонккахIа йилмаи болхлочоь.

Нохч - Гlалгlай АССР Лакхехьарча Совета Президиума председатель Х. БОКОВ.
Нохч - Гlалгlай АССР Лакхехьарча Совета Президиум секретарь Н. ПРАВЕНЬКИН.

гор. Грозный,
1981 шу, 9 март.

Нох. П. А. ИГНАТОВНА НОХЧ-ГIАЛГIАЙ АССР ЗАСЛУЖЕННИ РАЦИОНАЛИЗАТОР ЯХА СИЙЛЕН ЦИ ЯЛАРАХ ДОЛА

НОХЧ-ГIАЛГIАЙ АССР ЛАКХЕХЬАРЧА СОВЕТА ПРЕЗИДИУМА

УКАЗ

Рационализаторски балха хьажжаьла дика тIамаш карагIдуларах, общественни вахар тIаьнаре дакъа лацарах Нохч - Гlалгlай Автономни Советски Социалистически Республика заслуженни рационализатор яха цIи лойла нох. **Игнатов** Петр Андреевича — пенсионера.

Нохч - Гlалгlай АССР Лакхехьарча Совета Президиума председатель Х. БОКОВ.
Нохч - Гlалгlай АССР Лакхехьарча Совета Президиум секретарь Н. ПРАВЕНЬКИН.

гор. Грозный.
1981 шу, 9 март.

ПАРТЕ ИДЕЯШ—ХIАРА КЪАХЬЕГАМХОЧУНГА

Советски халхо, дуьнен тIарча бергIачча прогрессивни наха IаьлIамате бикхха исторически лоарIам бола событи лоарIаш тIаийцар Советски Союза Коммунистически парте органаша XXVI съезд. Съездо тешадеш хьахьехкар Сийлахь — боккхача Октябрь тIулгIех вай партие бIубенна дIахьотта, дакъе яхарг1ела Ленина идеяш лоарIа-гIа ца йоалаш пахаре чакхбоахьлга, болхлой класса, советски халхъа политически бакъча хилара роль ма йоаттIа-ра исоатъаьнъелта.

Съезд дIакъовлача хилга ше къаьнаьл деш новкъосте Л. И. Брежнева аьлар: «Хьажа дIакъаза а хIинцарча а опытгатIа дика хоп хийла, общественна хьалха латтача нижа лоарIаш ш1-шегIа хьажуьш бохийтра. Из лоарIаш къьхьегамхой хьашткна бахьан долаш деш тIегIертта къовсам лохIтебеча юкъаIтIа болийхан бе. ХIинца ма лоарIаш дIачIогIбу къахьегача адамашкара шиъ бузламаш парте дешт хIоаррдеш хилара, царна ешар дешт йоахко сеца хилара. Хьалхъаьа хьажоттIе хиларах латт парте иш! Партена цхьоагIо хиларах латт хьалхъа иш».

ХIара дошка тIулгIех аьттув боалаш хилара хIинца дергдоаца лоарIамера хьал да дуьна иштта миллионаш болча саккхетамца даьнъа лаьар. В. И. Ленина балгалдахьар паччахьалихен иш нах саккхетамболаш хиларах латт, из иш болаш хул наха дергIа а хоша, саккхетаца дергIа а деш хилча. Вай партие лоарIаш ца йоалаш ихочанъъо Ленина ух ухаделаш.

Республика масса а жоттийте съезд хьайIалача дийлаьна дIадолайну къахьегамхоша цух документаш дIаоьхIитара. Радио, телевидене иIалIтехьдьалыкъар поаьхьоста Л. И. Брежнева докладга задуттIехьта. Цул тIехьагIа нохк болх бечи газеташ дийшар, ший доклади, ший лекцеш.

ХIанз хьатIахкьачаьл ИПСС съезда документаш, цо тIаийца решеннеш кIаргIта а массе а вегIорахьара а Iоаьне еза, хIара къахьегатехнохучуна йоалайта еза тв. Уьш дешнаш хIара города, хIара юрта, хIара партийни организацеш тIатеIIа Iомеш я съезда материалаш. Цергга бакъвалг тIатеIIа Iомеш я съезда материалаш. Цергга бакъвалг тIа йдийна-политически болх.

Грозненски, Ачхой - Мартановски, Ишътобински, Сунженски иштта районашна кхы хье да дуьн, съезд чакх ма йьлла а болабеннаб агитационно-массови болха тайп-тайпарча формаеп пайда а эцаш из болх бе.

Бакъда, йоалаш я хIанз а йоахIитта ма йоаттIара съезда материалаш дIайоьхIитта йоалаш йоа партийни организацеш а. Уьхана хьегаде доагIа из гIулакх кхы тIехьаделла йиш йоаладо долга. Иштта экономически социальни дегIабера керттера лостамашш пахьъашна хIара къахьегача сага кIоаргта кхетадергдола, цхьайттелагIга пятилетка фонда кхъьхьорга кхетадергдола, цхьайттелагIга пятилетка план хенал хьала кхочушъяра. Планерча лаьрхIачун совгIа арахецар 80 миллион сомгIа сома маьта продукци. 1980 шера вермча керттера заденаш а тоьлаца кхочушйир.

Уьш шера январен феврален ботташа лакхе оьсарер хIаьрча белгалбаьлар производственни коллективаш болх. Республикин промышленносто тоьлаца кхочушдар съезда сийна тIаьнца хенна социалистически денгаш. Продукци маьлаца яхаре шен бетта план 102,1 процент кхочушйир, къахьегама оьсарер лакхара заданаш 1Р1,5 процент кхочушйир. Цу хенахь мехкара планан совгIа дIачуьлар 9 миллион сома маьта продукци. КПСС XXVI съезда сийлахь мацIазаре йолу социалистически яьлг дIайолъяьлу «Грозненефть» объединене, «Электроприбор» завода, «Новосельский» совхоза коллективаша тоьлелла кхочушдир тIаьнца хенна социалистически денгаш. Ерриге республика тIаьнца уьш шера шен бетта планан тIаьнца социалистически денгаш тоьлелла кхочушйир 276 предприятин организацеш, 1795 цеха, участка, бригада кепе монтажаша, 34 эзар болабелла.

КПСС XXVI съезда сийлахь мацIазаре йарна хенахь социалистически яьлг итогаша а тIаьхь КПСС обкома бюрос, НГIАССР Министрий Совето, облсовпрофо, ВЛКСМ обкомо соцан бу:

КПСС XXVI съезда сийлахь мацIазаре йьхочу социалистически яьлг этIара денгахь тоьлелла кхочушдаран социалистически яьлг итогаш тIаьхь КПСС обкома, Нохч-Гlалгlай АССР Министрий Совета, облсовпрофо, ВЛКСМ обкома памятни знак а душ, «КПСС XXVI съезда къахьегама совгIатий памятни книжка тIа» хьойла.

Районаш:
**ОКТЯБРЬСКИ,
АЧХОЙ-МАРТАНОВСКИ,
ЛЕНИНСКИ,
НАЗРАНОВСКИ.**

Коллективаш:

«Грозненефть» производственни объединенин;
Старогрозненски буруш тохара белий управленин;
«Старогрозненефть» механизаттен газе болъу управленин;
технологически транспорте Ташкалински управленин;
Керибулакски химически реагентий завод;
КПСС 30 шу дизарна цIерагIа йола Грозненски химически
«Грозагрохимсервисан» институт;
«Красный молот» завод;
«Электроприбор» завод.
П. Алрозов цIерагIа йола «Электроинструмент» завод;
«Промавтоматика» ява кольцов - производственни объединенин;
малгIбаьлен электрически сетин;
Грозненски производственни швейни объединенин;
Гудермански района «Новогрозненски» ява колхозан ямин совхоз;
Нохч - Гlалгlай транспортни управленин автоколонна-1737;
Грозненски вагонни депо;
Грозненски телеграф;
Нохч-Гlалгlай тIамашен управленин № 7 йолу Грозненски монтажни управленин;
Ленина орден лелаеннa № 7 йолчу специализированни треста Грозненски монтажни управленин;
«Чечнятрансгазпроект» яра проектни институт;
«Центроспецгаз» треста Грозненски управленин;
Шалинскн мелиехоз;
«Чечнигоспьебыт» объединенин;
производственни текстильно-галантерейни объединенин;
Грозненски «Гастроном» торг;
Сунженски районни комбинат;
Сунженски районни милицин-коммунальни боаьнна производственни управленин;
Грозненски района Старнопрстски птицефабрика;
«Молочный» ява Нохч - Гlалгlай объединенин;
Урус-Мартановски района Мичурина цIерагIа йина совхоз;
Ленина орден лелаю «Шалинский» яра племзавод;
Шалинскн района «Шалинский» яра совхоз;
Гудермански района «Гудермански» яра совхоз;
«Чеченнингушколгозстрой» объединенин чуйогIа Нижай.
Юртовски мелиоративни ди-ков лела механизированни колонна;
Наурски района «Красное знамя» яра колхоз;
«Госсемельэтатчеткан» Грозненски автотранспортни предприяти;
Нохч-Гlалгlай радиощелонбинат;
«Консервплодоовощ» объединенин;
Хьаьла латтача 106 бригада, смена, участка коллективаша хьожайор КПСС обкома, НГIАССР Министрий Совете, облсовпрофе, ВЛКСМ обкома вьалгалаш, сийлаен дипломаш аннеб.

КПСС XXVI съезда сийлахь мацIазаре йарна социалистически яьлг этIара лаьцарна тоьлелла а доаьхI яьлг лаьтта лаьттара бакъволлу аннеб КПСС обкома, Нохч-Гlалгlай АССР Министрий Совета, облсовпрофе, ВЛКСМ обкома сийлаен грамоташ.

Нохч-ГIалгIай АССР Ламхкъхарча Совета

массаварча комиссешка

НАЬХА УНАХЦIЕНОННА— ДАИМ ТЕРКАМ

Нохч - ГIалгIай АССР Ламхкъхарча Совета унахцIенно лорарган социальни ГIалашонаш гулакхашта йолча массаварча комиссе шиъ заседание - гIайнаг 1877 шера 22 сентябре тIаийна «Халиха унахцIено лорагIу дIахо тодаьра де дешача гIулакхех бола НИСС ЦК-ан СССР Министрий Советан согласованна гIулакх бечарна хиъна тIехьожийр медицински учреждение кIезига а тIедогIаш а, инвентаризаци, медицински оборудованна Iалашъяьрга, ГIан ламхкъхарча бола бора уж хиначарна пийчбора.

Эхьа латт районе новкIор берашан лорадара гIулакх. Юкъера лаьрхIана республикенчул дукхагIа дин районе бераш, берах бола берашка кIалнаш дIаьвуттабар диспансерни учете. Нохкийчуьра ГIатташарна ерригача больницанна кIо шурий кужнеш.

Де доагIаш доле гIулакхан даьдар профилактически осмотрий дикаш эффективно тIехьожийр лакхьера. «Советская Россия» хIама колхозан «Ленинский» совхозен кулгалхоша IалашIан унахцIенонна зенка йолча участкашка болх бен болча кIан хан-кIанкъа лорашъ хьовзийта.

Хьоаьчамболлаш гIайда эцан райпсколкома предприятей, совхозий, колхозий торонех фельдшерски пункташ кIезига дарбан учреждененшн- хьалъарг. Беррига лорашн юкъера медицински балхахоша IалашбаьлIа коммунальни квартирашна. Хьо доагIабу райпсколкомо районе унахцIено лорадеш тодаьра ше де лаьрхIа гIулакхан хьоаьчашдара тIалъош.

1978 шера 14 марта тIаийача райпсколкома решенеи хIун 1979 шера 1 январь тIакхачалъа районера еррига фельдшерско - акушерски учреждени кхыйола дарбан учреждени телефони бувзамна IалашIе еза яр; Iхьалъакъа, хIама уна оказате 23 пунктах 8 мара телефон йолаш яц.

Эхьа гIо ду унахцIено лорвеча учреждений материально - техни кIезиг, тIехьарга гIулакхан, дарбан учреждениша, района юрнийн станицайн Советаша бета балхаша.

Дукхах дарбан - профилактически учреждениш дIакийъяр уж дарба дара эцача хIамашца IалашIан хIанакара хано дIадехьача тайпара дац. Дукхагlа йола фельдшерско - акушерски пункташ хьукъача кIезига дарба а белха а эцаш дола хьедани доакъа кIуча гIулакхаша хьедъяь химанан помещенешца я.

Цхьабиттолагlча пачалетва хьалхарча шера план хилар. хьалха кIоачашъяьра денский декларан тIаийнад Нохч-ГIалгIай гIишлошкара управленче СевцСМУ-10 гIишлошхоша. Уж толамна кIоачашдара шерра социалистически яьлъ новкIарваьна бригадеран кIезиг хьалха латт Ешков Борис кулгалду комплексни бригадаца. Иналача хьан монтажни болхаш чIех а дьяза отделочникаца дIадехьар по Грозненра Р. Люксембург цIерагIча улица тIа хьалдехьа латта 89 квартира йола цIа.

Йохье хьалъа хиттар хьарча белгалъяьнна ба бригадера газосварщик Носых Виктор, монтажник Юдичев Николай. Йолдагlча пикарта тIабола болх масенна а цIена иколчашбол ба уж.

СУРТ ТIА: газосварщик Носых Виктор, монтажник Юдичев Николай прораб Христианов Сулиди (ладогIа ульар).

И. ПЛИЕВА сурт.

Кхоана — жилищно-коммунальни боахамеи бахача

наха бытовой гIулакхаш дечеи болхлой Ди

НАЬХА ЙОАККХО ЯР— ТХА КЕРТТЕРА ДЕККХАР

15 марта белгалдовкъяй мехкарча жилищно-коммунальни хозяйствен бахача наха бытовой гIулакхаш дечеи белгалдовкъяй пачалтенан IалашоташкIезиг. Уж шера КПСС XXVI съезда болх чакхбаьнначу деношка дечеи IалашоташкIезиг.

КПСС XXV съезда решенеи кIоачаш а еш, КПСС ЦК-ан СССР Министрий Советан постановленеи. Л. И. Брежнева указанеи выполнеш лорде а дуьхьаш, хIама йитта шоаш гIайнаьъ социалистически декхарш чаьх а доаккъа хIама хьалха кIоачашъяьр министерства предприятеи организацеи болхдолеш, инженерно - техническ балхахоша, гIулакхдоьзна керттерча-технико-экономически хIоккхийн пте шера план. Цар IалашдIар бахача наха коммунальни бытови гIулакхаш делга дIахо дегIаьдовлаьрга.

1975 шерача хийцачул ишта дегIаьдеча министерства доаккъона наха коммунальни гIулакхаш делга хIай дохкар —39,5 процент, хьекъа хиначаниздувайтар — 33,7 процент, электроэнергена регулярни яр — 31,6 процент, пIовхала энергиен — 47,3 процент, коачлача газа — 40,1 процент, бараьнаьъ дукхагIа дегIаьдеча кIезиг хьекъа хиначул 1,5-за дукхагIа, болх бе йолаяьлча ишлен тIара йолаш дуьхьа 40 миллион сом маьхка а. ГIаматта дьяьр республико городаьнчеи районашкахи чуэалъаран шера кIанкъа яраьн, пIовхал ялара а газ чуэйлаьра а дьяьхьа машенерни балкашъ. Лаьр шера эксплуатаце яра а дешнаш дегIаьдовлаьрга. Грозный, Гудермес, Назрань яхача городалларга, Советски, Урус-Мартана, Ножай-Юртан. Цьяьнна шера цо кайн а яь проектаца водствана ишлейнъяр 4 районалтаворски предложени.

СУРТ-ТА ТIА: инженер-конструктор, радиоспециалист И. Цыганкова.

И. ПЛИЕВА сурт.

Уж тIехьарча шерашка планаш тIехьжочачийъш хьайбоагIарех я Грозненски «Автоспецоборудование» хIама спецназначенеи конструкторски-экспериментальни завода молиенгIо. Уж толамаш дожаха дожаха дакъа лоаш творчески хьинарг кхьаьхьараш болча предприятера рационализаторша. Царех цIа я инженер-конструктор, заводе дикагIа лоарIаш йола рационализатор Цыганкова Ираида Фоминичера. Дидакъа ша цера цо кайн а яь проектаца водствана ишлейнъяр 4 рационализаторски предложени.

СУРТ-ТА ТIА: инженер-конструктор, радиоспециалист И. Цыганкова.

И. ПЛИЕВА сурт.

Нохч-ГIалгIай АССР Министрий Советера

ФУ ХЬАЛ ДА ШУГА БЕРАШ?

Нохч-ГIалгIай АССР Министрий Совете, т. Грозне дIахьа беранштен кхунбоагIарашт кхетам болгIу шоаш белгалъяьнна ба, хIун дийца а, дийца, ду кхьаьхьа социальни тIайнаьр. Цу тIа белгалдеш ма хилара, городской Совета исполком, хIама культурни профтехобразовани, культурни, спортен, жилищно-бытовеи организаци, общественни организацеи, кхьаьхьена коллективша дахьа а лоацаш цхьабола болх бу шоаш бахача мотт тIакхетам бахарш гIулакх дIаьо тодаьра. Уж решаш дийгIад сессешкен исполкома заседанешкен. Балхан деш да беркIат алубаьлин IеношкIа дукхагIа хилийтарам цар материальни база шеъ гIаран. Хьайбиллий кхунбоагIарий 37 клуб.

Горисполкоме вIашагIелий денациркоста школаша яралъя кхетам балара болх яртабоагIаш тоабара координационно - методически штаб, тIоаг1ий кхунбоагIарий клубийн цIенойн балта регIом, царна тIечIоагIий шефство лелаш предприятеи организацеи, дешархоша та коммунистически хьехам балара болх яц бода комплексни план юкъеболлаш.

ВIашагIелъдоаш денаркошка ран тIабийр балийтаеи къаьстен 23 лагерь, школашкара 69 лагери ухьакIемоп площадкеи кIезиг, цар чулоал 14 эзарнел совета саг.

Цуна цIадош, сацам тIа гIерман тIабахийтар бераштен кхунбоагIарашт бечаш кхетам балара балта тIа белгалдара кхоачашбоагIараш килара. Городе ихоа чIанъян школаш йоаца учреждененаш спортивни площадкаш хьатъара плаи, массанахь а хьаьхьастанц бераштен бокхкхIарашт бодбара эша помещенеш, школьни йоаца учрежденей, дешархойн кхунбоагIарийн IенойI клубийн материальни база мела я. Городе цхьаьнна а профильни типовни клуб ца бераштен кхунбоагIарашт лаьрхIа. Спортивни гIирсаш массанахь а тIан бераштен кхунбоагIараш ранашт лаьтеш яц.

Жилищно - коммунальни организацеша пайда во эш бераштен кхунбоагIарашт цхетама болх бара хьа- хьаьчча 2 процент отчисленеи. Педагогаш - организаторш ран тIаттара дукха хувзалу.

Во лелабу хьехархошна къаьстта уйла тIаьхийта гIаьн бола кхунбоагIарашт керттера сецкнеи хьехархошна болх, царна куьгIалдара мела юкъера шефство лелаеча предприятеи болхлой.

НГIАССР Министрий Совето Грозненски горисполкоме декхарийлу йир сонан тIа белгалдаьча кхоачашбоагIараш дIадаь, гIулакх дIаьгIаш йола организацеи бераштен кхунбоагIарашт цхетама болх бара хьа- хьаьчча 2 процент отчисленеи. Педагогаш - организаторш ран тIаттара дукха хувзалу.

Во лелабу хьехархошна къаьстта уйла тIаьхийта гIаьн бола кхунбоагIарашт керттера сецкнеи хьехархошна болх, царна куьгIалдара мела юкъера шефство лелаеча предприятеи болхлой.

НГIАССР Министрий Советера

ХЬАЛХА ЛАТТАЧА СМЕНЕ

«Производственнийа» НПО оьмгIа заводерча сменашта юкъе эгIара дикагIа лозрхIаш я мастер коммунист Бреславская Галина Сергеевна кертелаттга комсомольско - гагIирхой коллектив. Уьчаьа кхъехгаш мелбараш кхалнах бе, духкагIбараш комсомольшалца гагIирхой болаш. Предприятехь сменашта кхъе яьрачча социалистически яьлъе хьалхара мотт кхьучача ца кхоачийташ чинхьалгIар цар дIакха пIгIилгIа. Иштта хьанвре кхъехгаш дIайолаяьъ смена коллективо цIкьайттагIалгIа яьтлатлеча а. КПСС XXVI съезда сайна тIейIна социалистически денхараш а шин бетта план а кхоачашъяраз эгIара хьалхарчаца рапорт деша юй.

— Ишта дикача производственни толамашца по кхувлаш дараш малагIа кхоачамаш да? — хьалтар аз мастерга Галина Сергеевнага.

— Керттерагар да цхьа лоаллаш санна барт-цIкьагIе пIолаш кхъехгар, производственни мощностех, бIлиа хъехаш бизза пайда йIкбар. Хьехгама дисциплина толхарш санна дола пIулаьх тхо дола ма нийсъяц дац. Вахлой дIа-хьа бувлаш хувцилулла цIендема дIедаьнна. Балха тIа эсалгIа хьоккхамаш дараш тIегIерлбIой яхьо хьалхалаттараштта. Хlанна тхо сменне цхьаннга бригада е болхло ваш тIехьаувсаш.

Заводе эражедаш йола трубопроводашцарча коачала регулировка пра льарха пригбераш, автомобильни ишьний светофораш, кхъяраш чIоагIа хоаттаяш дика дIаэцаш я.

Завода коллективе болх боагIтача бовраматга дIабаккъ яьш яц Бреславская Галина Сергеевнас кулгалдета сменерчи монтаженяькашца бечаболхзара хьежача марк. Хlана вьича, предприяте ара мел хенаца продукцеча эцаш белла блокаш, карнисаш, панеллаш вIашагIьехьараш уьш болдуьлуьа сменна монтажьяькашца цхьай бехнагIа цхьа мотт ишьсьлийташ заводе коллективе балха тIа хьовзам бахьна. Ишта болх бечу смена коллектиа дIадахьча шера дунихьазза а предприяте сийлен Улга тIа яьхар. ДIадахча шера Ерригтсожни социалистически яьлъе дахча толамий итоагIи йича, ВЛКСМ ЦК Сийлен грамота елар цунна. Хlаьта уьш шераш январь бетта Грозиерча комсомольско - гагIирхой коллективанга юкъе яьрачча яьлъе а хьалхара мотт кхъяраш кхар цо.

Оьсаре кхъехгараш кхоачамбаь тIеи оазмаг йолаш бац смена болхлой. Цар тIегIерттага кховсам лоаттабу эрахеца продукци тIа-тIа дикагIа хьалитара.

Кийчьеча продукцена тIаьмыкан лоаттабеш ОТК шин контролер ва смене, цул совгIа, кIара бригада кхулгалахо ше а хьеж шин коллективо кийчьо продукци мишгай. КIкра цхьа чахдоаннех уьназа продукце дикала дIа. Брая йолаш продукци кийчьъ мотт яийслаш, смене хьа мел ю продукци цхьа дIедаьл хоза тIа ерсалеш дIайоийташ я. Шоай тамагIа а долаш продукци эрахеца бекъо еина а дукха болхлой бе смене. Царех ба монтажникаш: Куприянова Нина Николаевна, Токарева Екатерина Кондратьевна, Карнбова Людмила Селиванокна, кхъбараш.

Б. КОСТОЕВ.

БЕХКТОКХАМЕ ХА

«Хьайбий боахам — техан юкъера уьдрни фронтIе» ыкхад КПСС ЦК Генеральни секретара нохчьотта Л. И. Брежнева XXVI съезде От-четни доклад еш.

Эгтара бехктокхамгIа йола ха хьатIакхъяьчё хIанна хьайбан леладелрашта. Хьайбан толамца Iаттагара дахар духьа лоаттабеча мэнбеман тIехьхара бутт ба март. Иу бетта хьийбашта доал деш фермей коллективашца бергболча балхах тIейIна хургда шура, духх, фуш, кхыйолта хьайбай продукци Дышенна дIаллара дехкираш кхоачашдар.

Дина кхъяьташ хьабогIа Нагрновскин Шелковскина районашкара хьайбан лелдераш.

Масала, 30 феврале «Знаменский» совхоза фермс хIара хьабека Iаттагара 2,9 килограмм, цул а кIеэнгагIа — 2,8 килограмм хIар, хIаьта «40 лет Октября» совхоза — 6 килограмм, иу бен-ханна шиолагIча фермс — 6,6 килограмм, «Нагрновский» совхоза Невсар-Кертерча ферме яьккхар — 6,2 килограмм. Паччахьалхенна духхе ха керттера дIаэцара хIара квартерта пIанан дика тIехьхачаьъе иу гIулъаьх хIанна тIехьалелдаларгIаргIилгIа шеко яз.

Цунна яхьана, шура янкхара геттара тIехьдоуьгаш боахамаш а да районе. Масала, «Маяк» совхоза Iальний-Юртарча ферме хIара хьабаьча Iаттагара дийнахьен буси юкъера лаьрхIача 2,4—3 килограмм мара шура яийхаш. Из шинна нийсенна Iалашъ Iаль дохьар мIейта а долаш хьайбан хьабера рацион геттара хье хиларах. Цул сов-гIа, «Iона» дохьар лерттга яийча а дечи дехи дохьанна. Цудухьа цар из ю а дуъ.

Иу тайпара мотттгаш пийсйу республика кхъча районо бохкамашца а. Масала, Урус-Мартановски района «Гойтинский» совхоза хIара хьабаьча Iаттагара дийнахьен буси юкъера лаьрхIача 2,6 килограмм мара шура яийхаш хIанна.

Соаккарчул кIеэнгагIа шура йовких Суженски района Кирова цIергIча, «Путь к коммунизму» колхозашка в. Геттара кIеэнга я Шалински района «Джалка» совхоза йоахьа шура — хIара яхьабеча Iаттагара 2,9 килограмм, цул а кIеэнгагIа — 2,8 килограмм мара яийхаш Нальтерчин района «Минеральный» совхозе.

Цхьаттаррача хьалашца дескарех толамча лозрхIабеш къьхьегаш нах болднне а, фу бельан долаш кийсденна ду беекхачашна пIулаьх пашта ю? Цун «хьайбе» я коллективашца къьхьегама дисциплина ю хилар, наьъи бехктокхам ца хилар, болх бехктокхаш цIкьайттагIалгIа кулгалхоша йоахьо ю яр.

Фу де дена духх, цунна, кхыйолта продукци паччахьалхенна дIаллара хьалхарча квартерала пIам толамца ихоачашъяра. Керттердар хIанз дисп доакхар хьайбай лерттга Iаттара пхьара хьежача мара, Хlана вьича, предприяте ара мел хенаца продукцена эцаш белла блокаш, карнисаш, панеллаш вIашагIьехьараш уьш болдуьлуьа сменна монтажьяькашца цхьай бехнагIа цхьа мотт ишьсьлийташ заводе коллективе балха тIа хьовзам бахьна. Ишта болх бечу смена коллектиа дIадахьча шера дунихьазза а предприяте сийлен Улга тIа яьхар. Дiадахча шера Ерригтсожни социалистически яьлъе дахча толамий итоагIи йича, ВЛКСМ ЦК Сийлен грамота елар цунна. Хlаьта уьш шераш январь бетта Грозиерча комсомольско - гагIирхой коллективанга юкъе яьрачча яьлъе а хьалхара мотт кхьяраш кхар цо.

Оьсаре кхъехгараш кхоачамбаь тIеи оазмаг йолаш бац смена болхлой. Цар тIегIерттага кховсам лоаттабу эрахеца продукци тIа-тIа дикагIа хьалитара.

Кийчьеча продукцена тIаьмыкан лоаттабеш ОТК шин контролер ва смене, цул совгIа, кIара бригада кхулгалахо ше а хьеж шин коллективо кийчьо продукци мишгай. КIкра цхьа чахдоаннех уьназа продукце дикала дIа. Брая йолаш продукци кийчьъ мотт яийслаш, смене хьа мел ю продукци цхьа дIедаьл хоза тIа ерсалеш дIайоийташ я. Шоай тамагIа а долаш продукци эрахеца бекъо еина а дукха болхлой бе смене. Царех ба монтаженя

ГАГИЕВ ГИРИХАН

КЕРДА СТИХАШ

* * *

«Дерриге чиз —
Дыхэнна,
Дерриге хынар —
Дыхэнна» —
Ишта хьо вахе,
Ынй массел мара
Дошцуна хьо дег чу
Хьачуэшыерге
Вай йошига Дыхэ.

«Дерриге хьанчул» —
Дыхэнна,
Дерриге денай —
Дыхэнна»
Ишта хьо вахе,
Хьоваина
Вусергашц цIакхе,
Дипла я
Хургга хьо эвхьий.

Хоша да!
Дыхэнна дIолуш дар
КIоначаваш.
ДIа мел ду —
ДыхгагI хьакун...
Вермаге хургба
Массел я
Дыхэнна хетабеб
ДIайыш боло муд.

●

БАРКАЛ

Советски макхал хезаг!
Дуккэн чу цIахьхьа бац.
Советски макхе яь хилер —
Цун дошкагI ирча деш.

Советски макхе гIерамо
Сигало, пьятта да.
Сигало, пьятта долчуэнг
ДIапала атта да.

Советски макхе IоIарег
Дошкал деш бахаш ва.
Советски макхе кIеварг,
Со баркал хьаш ва.

Сай баркал яь аз канашца,
Комсомала баркал яз.
Жа лергIаш дахьжо баркат я
Баркала кIезадеш.

Макхдыгге — из а баркала,
Аз шеддер юкъахьгIу.
Сай баркал из аз молодца —
ЦIена ба гIера мугI.

БIерг бале цIанош доттагIа
(Доттагь ca карагIдеш!)
Кхаьжьа мехке дег гIера
Аз дIайэа баркал ял.

Нах дуккэ баллаш хилерга
Сай баркал чIоагIлу аз:
Дика де сайга йиш йолуш,
Ъьяц аз сага вес.

Со мел вах, Дахьо хесташ,
Кхьожгаш хехергба.
Дахьена сай кхьыбтаргца
Аз баркал яхаргде.

Уих деношка Туло выставочни зале хьайихлай бераш юзотуге баххий областной выставка. Верий сурта-ца торо хулийт художественни кхетам цар кицта заклу, малагIа наиллаш юзотуге дешача шерашка дар Iомнай хьаъхьоха.

СУРТА ТIА: Куркова Валентина выставке бакхаращта студийгай балхаш девзийташ йоаьл.

С. БЕЛЯЕВАЙ сурт. ТАСС фоторепортаж.

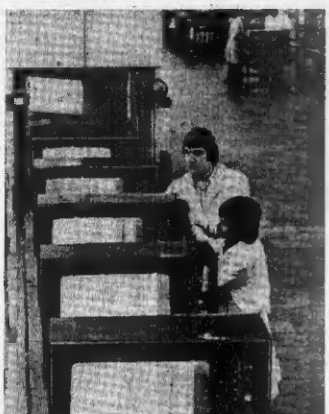

КОНВЕЙЕР ТIА—«ЛАЗУРЬ-714»

«Лазурь-714» жийга яхаш я Горькс хьае йолаьл керда телевизор. Из я цIайита канал долч пилотаргча класса приемник. Цун кинескопа размер диагоналгIа лерхIаIача 61 сантиметр я.

СУРТА ТIА: «Лазурь-714» яхача телизизора регулировка еча участке.

В. ВОНТЕНКО сурт. ТАСС фоторепортаж.

Телеэкранна тIа

«ШОАНА, ДАЙ-ноаной»

Ишта цIи йолаш я телевидене Грозненски студе гIалгIай меттала еш йола цикъе-та передача. Вонига лоархIам болаш гIулакх да дышгIех комсомольски-молодежни кхетам белаге белха дунийн оагIонаш йоьнийгIа, цун формашни методаш нагIий тIаьлгIойнаш тIекIийех кхочачашдер.

«Шоаха, дай-ноаной» яхача цIоплагIа еша передачай сценарей я авторга я Н. Ватсон васи Р. Евлоевски, режиссера Т. Гайтемирове лерттIа уйла ш, телеарнгIелаша пайда эмархбоча тайлара цIаьнгIелхьойлаш чакIбох хи цIи йолаш я передачаш. Хоша ма дий, амха белгалъ-яьча темах телезкрана тIа тIаьхьокIга сага тIамина дарах телепередача декхар кIоначаш ца хулияга. Дувцаш дар тIа а хьокха — ишта да телевидениера передачага тIаьхьокIгIаро дIадеар. Цу деша а тIоагIга терко ю автороашен режиссерен «Шоана, дай-ноаной» яха передачаи хьайгIочу хама.

Цу цикIагIа хаина тIекIъяра передача керда сег тIаьхьлеяеш бена яхетаяи белха-ца кхъе лоархIаяеча дарех долча деша — бераита физически кхетам белара хетаяь яр. Из хилар вай парте XXVI съезд Москве болх бен йолча деношка. Передача йолалуш, этIара хьакха яиряна тIера хьакеза дешаи советски коммунистий йоккхача форума лоархIамех, цига дувцача вай мехка хьакха пахаре бокха лоархIам болча дешех дар. Кердача пятилетгIа кхочачаяде деша декхарш дувцаш белгалдакхар коммунистически кхетам луш кьока тIекъе хьалкехар дацъе дашта-новшоита, шиолаяа хьакхаяна отташ дола керда декхарш.

ДIадолъяу передача темах дола кIаначаъ. Кадре я НогучгIалгIай пачхьалкхлен университета преподаватель Н. Бисултова. Цо белгалдакхаяь вай парте физически культурай спортан тIоагIга терко еш хилар. Физически кхетам бахар. Бокъ цо, берригача кхетама белха лард сана ларгIа деза-ш хIама да. ТIакха дагадогIий физически кхетам белара. Цо белгалдакхаяь пачхьалкхан строй йолча хаза денга тъадеогIеш хилар. Вай хаза педагогически процессаи юкъе лоархIам моттIа дIаоьш физически кхетам луш беча белхо.

Керда сар коммунистически синхетам болаш сага физически тIо болаш, пикIлешь дегI а, маьженаш а тIоагIга болаш хIла веза. Хьаъа ца дерриге а берашта юкъе ю хьа система а болаш беча белхаш ца, царна юкъе физкультурни спорти яьаттIехьхьаниктера кара кIоначаяъургдолаш дан.

Эпрана тIа тъаьхьокха йоаьу город Наяранерча берий спортзяеи школех йоьа кIиндкраш.

Сих ца луш, тIоагIга йоаьш-хаш, дика яхетаяь хьаъоа авторашца спортзяно массови балха формаш, методаш, тъадувдар тIоагIдеш масалаш кхуьу. Телезядеях дозаллаш цъа дика хIама да: дувцячу-тъе ма тешо — дIабIарахьяа-ма. Из гIулакх а дицдилъ-тий автораша. Йалла а терго йолча моттиге дувцаш дар биьъдеш кIораш тъаьхьокхаш. Ишта тIекъе-тIелъагIа дикагIа йоаргIаеча боюнийг бераита физически кхетам луш беш боль бола.

Кадре хьагучаоаел передачина яьтъе даяьа тоюлаш по-ла Грозненски «Сядко» яхача цъа деча бассейна директор Мостаев Мухьмад. Цо спортивни лор хиларга хьекъа цо дукхагIа терго я берий тестара Iламина долча хана дена физически тIоагIга хургдолаш цараяа де дезача гIулдакий. Бокха доархIам болаш да, йоаь по, сар Iламина волча хана дена хьалда режим йолаш, распорядок йолаш Iама хьедо Iомаяер. Из доагIаш да тIама дакра, бер салойаш е ловзаш долча хана, уронаш Iомаеш долча хана, хIаьта ишта хьалкхайнчул тIекъе-тIа сар болх бен волча хана а.

Цу тайпара, эпаяаа хIама дел ахьна тестилучов а термаш тIа а бохийтаяь передача авторапа берий дышгIех поьяоштеп бенаяий керда сар — ямсес оагIорахьара дегIа-вена сар хьалкхеяара лоархIаяе бола, берашта физиче-ски яхетам белара болх, тел лесрителаш-тешабу бенъеоьяа тоюл коммунистически яхоаеп сар яиз болаш, физически тIоагIга волаш, денаа долаш хьалкхеяара физкультурен спорта яьаха хIара деанарча вахара юкъе йоалае сэаш хилларех.

«Шоана, дай-ноаной» яхача цикIагIа йолча массеон передачага хьежаяуд тIеэьа-гIой-жораш, культура бохь-гой, бытовой гIулакхаш ца болхлой дукхагIа болаш хьа тIа телезрителей безам тIоагIга тIевоаяь уш передачаш хьа-гIочу хургглаш.

С. КОТНЕВ.

ФЕ-ХИЛА

ХIара яхаяикара балхаяа доледенача тапа механизатораш, кхьаболи боллхой дешайта хьабоху болча хьаяа трактораш е автомашина юкъе тохоеи. Иза хIама а тесаеп дIагарахьа боьл, цигта тIъьоеаш а моттIаяи кIезиг, цигта хьа-яаяе